MAPA DE ROTA DE TRANSPORTE ESCOLAR

GOVERNO DO ESTADO DO ESPÍRITO SANTO
Secretaria da Educação

Responsável Giselly Rezende Vieira Data: 12/06/2025

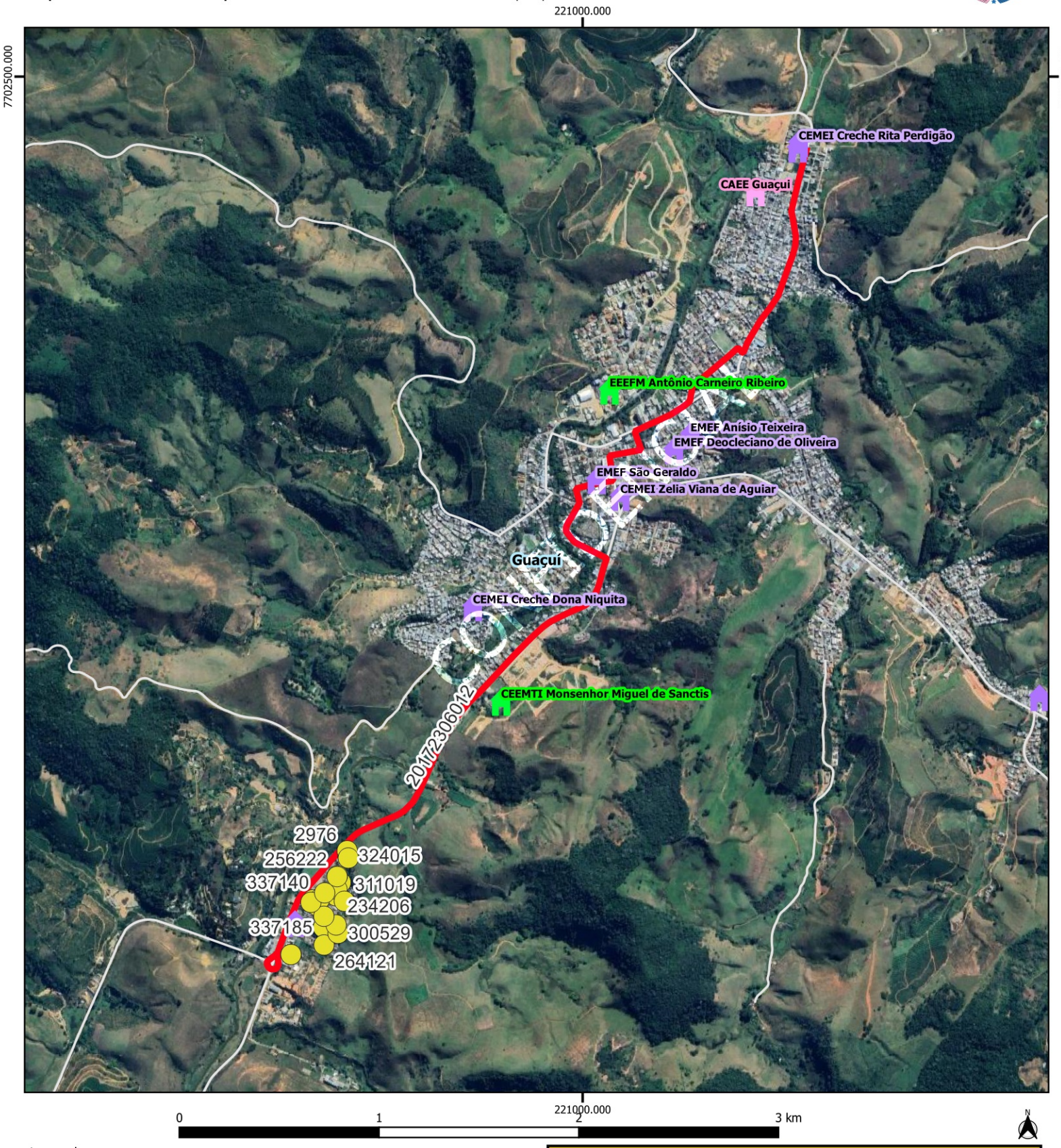

Legenda

Escolas

Estadual

Municipal

CAEE

alunos_estaduais

rotas_sedu [84]

Estradas_Vicinais

Google Satellite

Limite_Municipal_2018

GUACUI			
Escola: CEEFMTI MONSENHOR MIGUEL DE SANCTIS			
Código	20172306012	Tipo: TR	Turno: I
Alunos:	Estado:22	Município: 0	Total: 22 Máximo* 22
Quilometragem Ida: 5.8	Volta: 5.8	Ad*: 0	Total*: 11.6
Versão: 21	Horários	Entrada:	Saída:

Projeção Universal Transversa de Mercator / Origem da quilometragem no Equador e Meridiano Central acrescidas as constantes 10.000 km e 500 km respectivamente / Datum:

Nome do roteiro

EMEF ISAURA MARQUES DA SILVA X RUA DO NORTE X CEEFMTI MONSENHOR MIGUEL DE SANCTIS